

FICHA DE INVENTARIO Y VALORACIÓN DE BIENES CULTURALES INMUEBLES

USO EXCLUSIVO DEL MINISTERIO DE CULTURA		INMUEBLE No	MZ	037
Código Nacional		Hoja 1	PR	023

1. DENOMINACIÓN

1.1. Nombre del Bien	CL 9 3 15	1.2. Otros nombres	N.A.
1.3. Pertenece a valoración colectiva	No	1.4. Nombre	N.A.

2. CLASIFICACIÓN TIPOLOGICA

2.1. Grupo Patrimonial	Material	2.2. Subgrupo Patrimonial	Inmueble
2.3. Grupo	Arquitectónico	2.4. Subgrupo	Arquitectura habitacional
2.5. Categoría	Vivienda urbana	2.6. Subcategoría	Vivienda unifamiliar

3. LOCALIZACIÓN

3.1. Departamento	Bogotá	3.2. Municipio	Bogotá D.C.
3.3. Nomenclatura	CL 9 3 15	3.4. Nomenclatura antigua	N.A.
3.5. Barrio	Centro Admin.	3.6. Código Barrio	003106
3.7. Dentro de sector urbano histórico	Si	3.8. Nombre sector urbano	Sector Urbano Antiguo
3.9. No. de manzana	037	3.10. No. de predio	023
3.11. CHIP	AAA0030NMYX	3.12. Localidad	Candelaria
3.13. Dentro de perímetro urbano	Si	3.14. UPZ	94
3.15. Nombre UPZ	Candelaria		

4. CARACTERÍSTICAS FÍSICAS DEL INMUEBLE

4.1. Características del predio		Área del predio (m2)	539,3
Frente (ml)	10,2	Área ocupada (m2)	358,9
Fondo (ml)	48,7	Área libre (m2)	180,4
4.2. Características edificación			
	1	2	3
Número de pisos	X		más pisos
Uso por piso	Residencial	N.A.	N.A.

5. INFORMACIÓN CATASTRAL

5.1. Cédula catastral	8 3 2	5.2. Matrícula inmobiliaria	050C00308186
5.3. Clase de predio	No PH	5.4. Destino económico	Residencial
5.5. Tipo de propiedad	Particular	5.6. Avaluo Catastral	629723000
5.7. Valor referencia terreno m2	\$ 1.350.000		

6. NORMATIVIDAD VIGENTE

6.1. POT-PBOT-EOT	POT	6.2. Enlace documento	http://www.alcaldia bogota.gov.co/sisjur/normas/Norma1.jsp?i=3769
6.3. Reglamentación	Decretos 469 de 2003 y 492 de 2007		
6.4. Declaratoria BIC (si/no)	Si	6.5. Ambito declaratoria	Distrital
6.6. Acto admin que declara	Decreto 678 de 1994	6.7. Nivel de Intervención	N2-T1-G1
6.8. Aplicable a	N.A.		

7. OBSERVACIONES

N.A.

8. LOCALIZACIÓN



9. FOTOGRAFÍA DEL INMUEBLE



Fuente: Equipo Fotografía PEMP Patrimonio Inmueble

10. FOTOGRAFÍA DEL CONTEXTO





11. FOTOGRAFÍA ANTIGUA



Fuente: Equipo Fotografía PEMP Patrimonio Inmueble Fuente: Recuerdos fotográficos por el centro de Bogotá, Noviembre 1981 - Febrero 1982, Colcultura

	Diligenció:	PEMP Patrimonio Inmueble	Código de identificación	Hoja 1
	Fecha:	2016-2017		
	Revisó:	PEMP Patrimonio Inmueble	003106037023	de 5
	Fecha:	2018		

  		FICHA DE INVENTARIO Y VALORACIÓN DE BIENES CULTURALES INMUEBLES		USO EXCLUSIVO DEL MINISTERIO DE CULTURA		INMUEBLE No	MZ	037
				Código Nacional		Hoja 2	PR	023
12. ORIGEN				16. FOTOGRAFÍAS INTERIORES				
12.1. Fecha	No documentado	12.2. Siglo	XX	NO DOCUMENTADO				
12.3. Momento histórico	Comienzos	12.4. Periodo histórico	Republicano					
12.5. Diseñador (es)	No documentado	12.6. Constructor (es)	No documentado					
12.7. Fundador (es)	No documentado	12.8. Filiación	No documentado					
12.9. Influencia	No documentado	12.10. Uso original	Residencial					
13. OCUPACIÓN ACTUAL								
	Propiedad	Admin	Arriendo	Comodato	Tenencia	Posesión		
Ocupación actual								
Observaciones	Ocupación no documentada							
	PROPIETARIO			OCUPANTE				
13.1. Nombre/ Razón social	Richard John Good			Yazmin Mendieta				
13.2. Tipo de documento	Cédula de extranjería			Cédula de ciudadanía				
13.3. Número documento	143866			52785957				
13.4. Dirección	No documentado			CL 9 3 15				
13.5. Departamento	No documentado			Bogotá D.C.				
13.6. Municipio	No documentado			Bogotá				
13.7. Teléfono	No documentado			3204191606				
13.8. Correo electrónico	No documentado			No documentado				
14. DESCRIPCIÓN				17. RESEÑA HISTÓRICA				
<p>Inmueble de un piso paramentado en un predio medianero con forma irregular, cuyas dimensiones son: frente de 10.23 m y fondo de 48.70 m, logrando una proporción de 1 a 4.7 veces aproximadamente, con frente sobre la Calle 9. La ocupación del predio se realiza a través de un volumen con 3 patios laterales consecutivos. Se ingresa a través de un zaguán que entrega al primer patio, seguido de un corredor lateral que entrega al segundo y continúa hasta el tercero. En la crujía lateral del segundo patio se localiza una escalera de dos tramos paralelos que comunica con el segundo piso. El primer piso se subdivide en 11 espacios que funcionan como habitaciones. La fachada consta de un cuerpo de un nivel paramentado, con remate de alero de caja sobre canes de madera a la vista: consta de un vano de acceso principal con reja sobrepuesta y 3 vanos de ventana con reja forjada tipo pecho de paloma y cornisa superior en madera. El sistema estructural es de muros de carga en ladrillo con revestimiento de pañete y pintura, cubierta a 2 aguas en teja de barro con estructura en madera. Carpintería de madera y metal.</p>				<p>Inmueble construido a principios del siglo XX durante el periodo Republicano. Destinado para uso residencial, mantiene este uso. Su propietario actual es Richard John Good. No se conoce el diseñador ni el constructor. Según la aerofotografía histórica de 1976, se observa un inmueble con una sucesión de 3 patios laterales, tipología que actualmente mantiene y sobre la que no se evidencian intervenciones. No presenta solicitudes de intervención ni antecedentes de archivo.</p>				
15. OBSERVACIONES				Fuente: No documentado				
<p>Los períodos corresponden a la clasificación propuesta por el Manual de inventario Inmueble expedido por el Ministerio de cultura. Las épocas y siglos identificados en las fichas son aproximados, clasificados de acuerdo con sus características del lenguaje arquitectónico, estructura y materiales correspondientes. No obedecen a un estudio exhaustivo de cada inmueble, su precisión será realizada por el estudio histórico que se exija en la presentación de requisitos para su intervención.</p>				17. RESEÑA HISTÓRICA				
				Diligenció: PEMP Patrimonio Inmueble		Código de identificación		Hoja 2
				Fecha: 2018				
				Revisó: PEMP Patrimonio Inmueble		003106037023		de 5
				Fecha: 2018				



MINCULTURA



BOGOTÁ
MEJOR
PARA TODOS

FICHA DE INVENTARIO Y VALORACIÓN DE BIENES CULTURALES INMUEBLES

USO EXCLUSIVO DEL MINISTERIO DE CULTURA

INMUEBLE No MZ 037

Código Nacional

Hoja 3 PR 023

18. PLANIMETRÍA (PLANTA ARQUITECTÓNICA)



Planta primer piso

FUENTE:

Equipo Levantamientos PEMP Patrimonio Inmueble. Restituido con información suministrada en la visita de campo.

 Instituto Distrital de Patrimonio Cultural	Diligenció:	PEMP Patrimonio Inmueble	Código de identificación	Hoja 3
	Fecha:	2016-2017		
	Revisó:	PEMP Patrimonio Inmueble	003106037023	de 5
	Fecha:	2018		

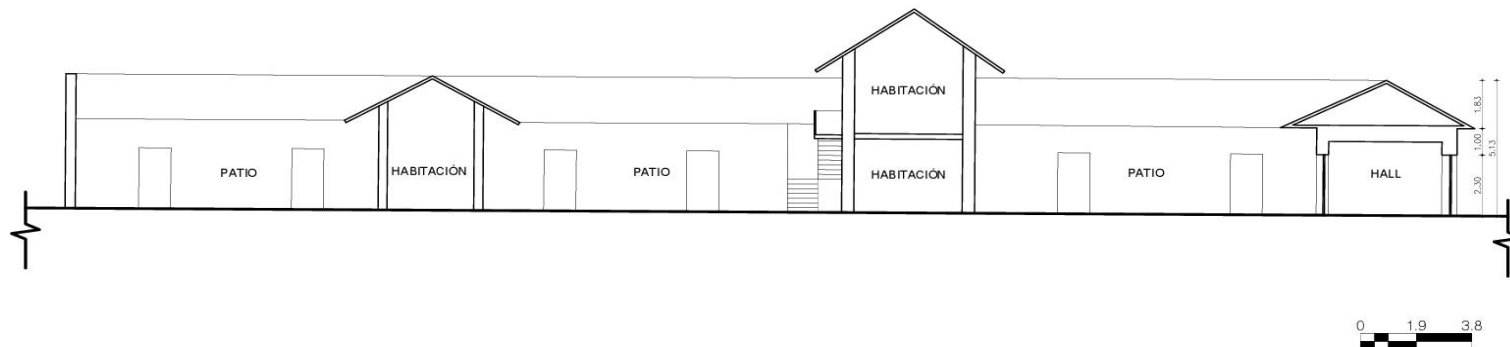
19. PLANIMETRÍA (FACHADA, CORTE)

Corte longitudinal
Fuente: Equipo Levantamientos PEMP Patrimonio Inmueble. Restituido con información suministrada en la visita de campo.

Fachada Norte
Fuente: Equipo Fotografía PEMP Patrimonio Inmueble

20. VALORACIÓN

Valor histórico: El inmueble fue construido a principios del siglo XX en el periodo Republicano. Representa las características constructivas y el repertorio de elementos ornamentales de la época. Es de fácil lectura en su tipología original y lenguaje arquitectónico ya que no presenta intervenciones significativas. Persiste ante las dinámicas y transformaciones del sector y mantiene la limitación del paramento original de la manzana, una de las primeras en consolidarse desde la fundación de la ciudad.

Valor estético: De acuerdo con lo descrito y su valoración histórica, el inmueble puede leerse de forma integral ya que no presenta modificaciones e intervenciones significativas. Es representativo del periodo Republicano de principios del siglo XX y de la consolidación urbana de la época, con remanentes del trazado tradicional. Conserva su tipología original y el repertorio formal de la fachada está caracterizado por elementos como el remate de alero de caja sobre canes de madera, carpintería de madera y cubierta en teja de barro.

Valor Simbólico: No se conocen datos o valoraciones previas que soporten su valor simbólico.

21. SIGNIFICACIÓN CULTURAL

Este sector de la ciudad históricamente ha concentrado los poderes gubernamentales y religiosos desde el periodo colonial. También fue morada de importantes personajes de la historia capitalina y de la nación. Además, se desarrollan oficios tradicionales como la confección de indumentaria militar ligada a la presencia del batallón guardia presidencial y la imprenta que se desarrolló al uso institucional, además de los servicios concentrados en el sector.

	Diligenció:	PEMP Patrimonio Inmueble	Código de identificación	Hoja 4
	Fecha:	2016-2017		
	Revisó:	PEMP Patrimonio Inmueble	003106037023	de 5
	Fecha:	2018		

22. NIVEL DE INTERVENCIÓN

18,1 NORTE



CALLE 9

18,2 ORIENTE



CARRERA 3

18,3 SUR



CALLE 8

18,4 OCCIDENTE



CARRERA 4

23. OBSERVACIONES:

N.A.